社団法人
滋賀県建築士会

Home | 建築士会 | 青年部会 | 女性部会 | 建築士 | CPD・専攻建築士 | 会員サロン

□□□□□□□□□□□□□□

月刊「家」

定期講習会
ご案内

書籍のご案内

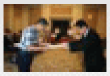
こだわり
住宅賞

CPD制度・専攻建築士

（社）滋賀県建築士会
建築物耐震判定
評価委員会

二級・木造建築士
免許登録申請
平成22年4月1日から
(社)滋賀県建築士会になりました。

入会案内
●新たに建築士になられた方
●未加入の建築士の方

支部便りをお届けします
大津支部・湖南支部・甲賀支部
湖東支部・彦根支部・湖北支部
湖西高島支部・湖西滋賀支部

改正関連法
●改正建築士法情報
●改正建築基準法情報

一級建築士に係る
登録申請の手続き案内

「建築士等を対象とした超長期住宅関連及び改正建築士法の概要について」の講習会にて提出のあった質疑に対する回答

建築士を探そうnet
建築士を探そう

1建築士・2級建築士・宅建
30th Anniversary 総合資格学院
すべては「合格」のために

広告スペース

広告スペース

Topix □□□□□□□□□□□□ □□□□

重要 平成22年4月1日より、「二級、木造建築士免許の登録等窓口」は(社)滋賀県建築士会となります。 ▼詳細

ゆめを・希望を・未来をみんなでつくる
高校生の「建築甲子園」 主催 社団法人 日本建築士会連合会 都道府県建築士会 後援 社団法人 全国工業高等学校長協会 実施・応募要項

- 2010□09□21□ ... □□□□□□□□□□□□□□□□□□□□□□□□□□□□□□□□□□□
- 2010□09□16□ ... □□□□□□□□22□□□□□□□□□□
- 2010□08□02□ ... □□□□□□□□□□□□□□□□□□□□
- 2010□07□28□ ... □□□□□□□□□□□□□□□□□□□□□□□□
- 2010□07□02□ ... □□□□□□□□□□□□□□□□□□□□
- 2010□06□22□ ... □o□□□□No55 □□□□□□□□□□□□□□□□□□□□□□□
- 2010□06□08□ ... □□□□□□□□□□□□□□□□□□□□
- 2010□05□26□ ... □□□□□□□□□□54□□□□□□□□□□□□

地域貢献活動センター

□□□□□□□□□□□□□□□□□□□□□
□□□□□□□□□□□□□□□□□□□□□
□□□□□□□□□□□□□□□□□□□□□
▶詳細

あななたの街にお伺いします

□□□□□□□□□□□□□□□□□□□□□
□□□□□□□□□□□□□□□□□□□□□

社団法人滋賀県建築士会 通常総会
平成20年度

建築士会

建築士

会員サロン

[illegible].[illegible] ▸詳細

[illegible]

[illegible]520-0801
[illegible]1[illegible]1-18
[illegible]

E-mail[illegible]shiga-sa@mx.bw.dream.jp
TEL[illegible]077-522-1615
FAX[illegible]077-523-1602